

SITUACIÓN DEFICIENCIAS DETERMINADAS      PREVIO       DURANTE       POSTERIOR

DEPARTAMENTO:	BAJA VERAPAZ	MUNICIPIO:	PURULHA
NOMBRE DEL ESTABLECIMIENTO:	EORM	DIRECCIÓN DEL ESTABLECIMIENTO:	ALDEA SAN MARCOS SACSAMANI
CÓDIGO DEL ESTABLECIMIENTO:	15-08-0059-43	FECHA:	20/05/2024



Foto 1:



Foto 2:



Foto 3:





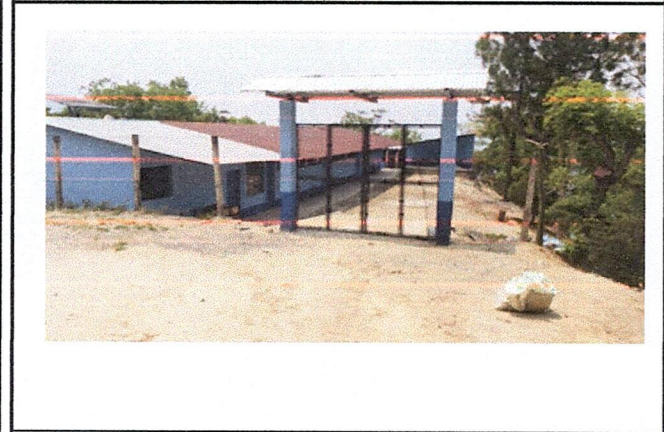

Foto 4:

**Observación:** Si es necesario se pueden agregar hojas adicionales y actualizar el número de hojas.

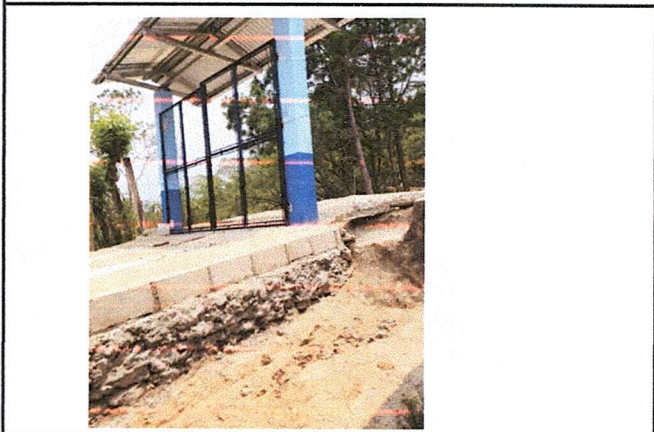
  
  
 Firma y sello del Presidente de la OPF

  
  
 Firma y Sello Director Centro Educativo Público

SITUACIÓN DEFICIENCIAS DETERMINADAS      PREVIO       DURANTE       POSTERIOR

DEPARTAMENTO:	BAJA VERAPAZ	MUNICIPIO:	PURULHA
NOMBRE DEL ESTABLECIMIENTO:	EORM	DIRECCIÓN DEL ESTABLECIMIENTO:	ALDEA SAN MARCOS SACSAMANI
CÓDIGO DEL ESTABLECIMIENTO:	15-08-0059-43	FECHA:	20/05/2024



Foto 1:



Foto 2:

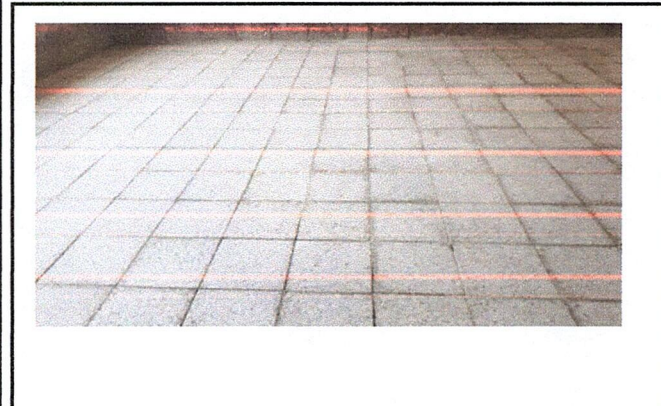

Foto 3:



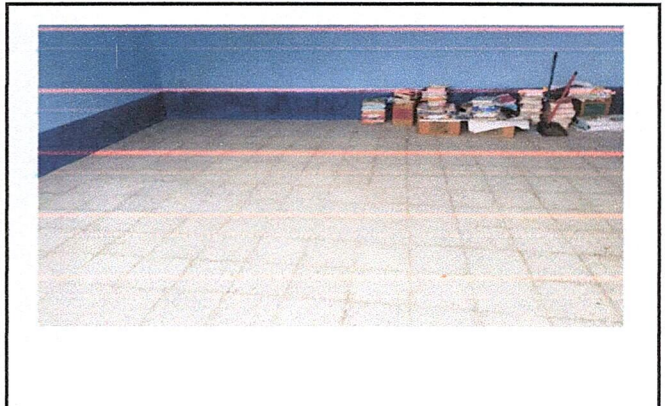

Foto 4:

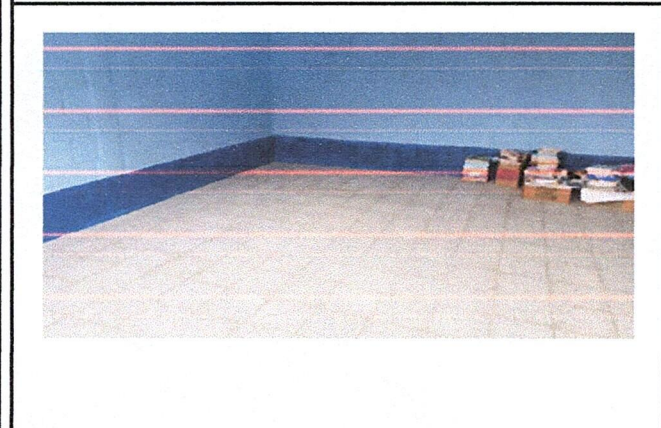
Observación: Si es necesario se pueden agregar hojas adicionales y actualizar el número de hojas.

 <p>Firma y sello del Presidente de la OPF</p>	 <p>Firma y Sello Director Centro Educativo Público</p>
---	---

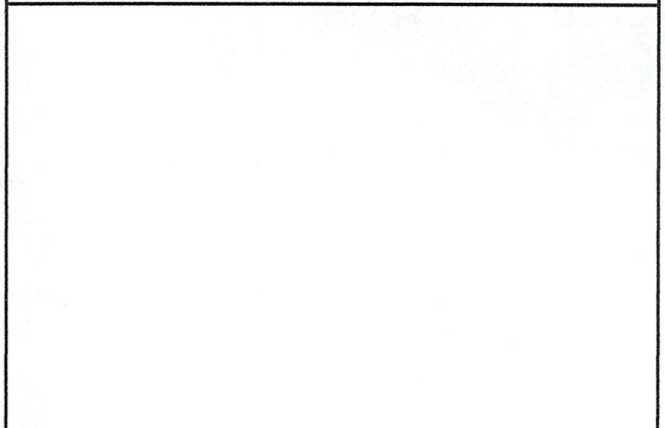
SITUACIÓN DEFICIENCIAS DETERMINADAS      PREVIÓ       DURANTE       POSTERIOR

DEPARTAMENTO:	BAJA VERAPAZ	MUNICIPIO:	PURULHA
NOMBRE DEL ESTABLECIMIENTO:	EORM	DIRECCIÓN DEL ESTABLECIMIENTO:	ALDEA SAN MARCOS SACSAMANI
CÓDIGO DEL ESTABLECIMIENTO:	15-08-0059-43	FECHA:	20/05/2024



Foto 1:





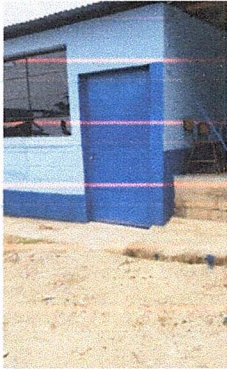

Foto 2:

Foto 3:

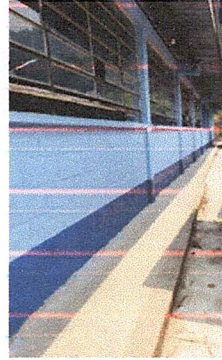
Foto 4:

**Observación:** Si es necesario se pueden agregar hojas adicionales y actualizar el número de hojas.

  Firma y sello del Presidente de la OPF	  Firma y Sello Director Centro Educativo Público
--	--

SITUACIÓN DEFICIENCIAS DETERMINADAS      PREVIO       DURANTE       POSTERIOR

DEPARTAMENTO:	BAJA VERAPAZ	MUNICIPIO:	PURULHA
NOMBRE DEL ESTABLECIMIENTO:	EORM	DIRECCIÓN DEL ESTABLECIMIENTO:	ALDEA SAN MARCOS SACSAMANI
CÓDIGO DEL ESTABLECIMIENTO:	15-08-0059-43	FECHA:	20/05/2024



Foto 1:



Foto 2:

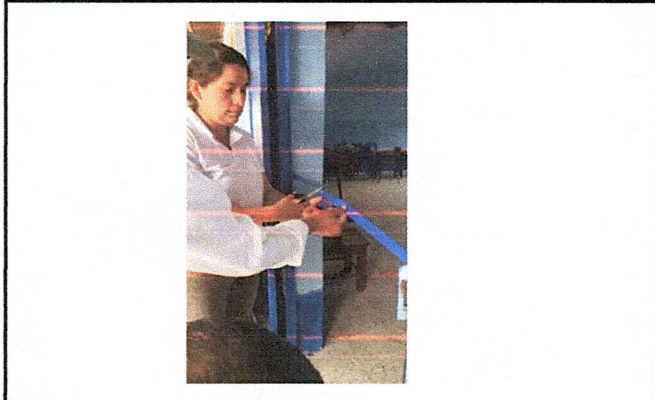

Foto 3:



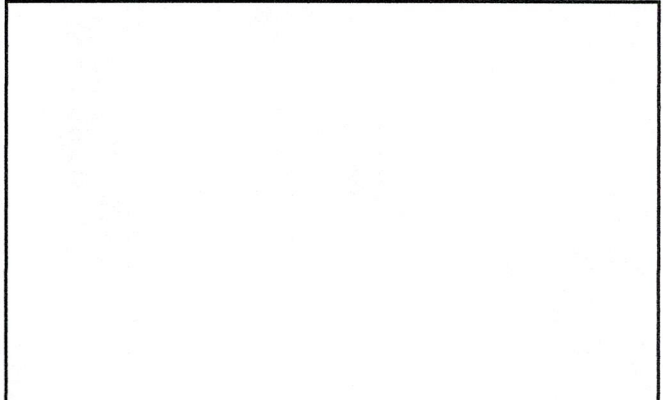

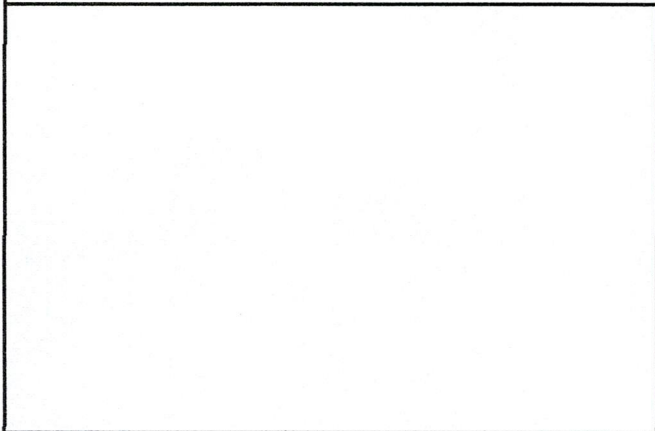

Foto 4:

Observación: Si es necesario se pueden agregar hojas adicionales y actualizar el número de hojas.

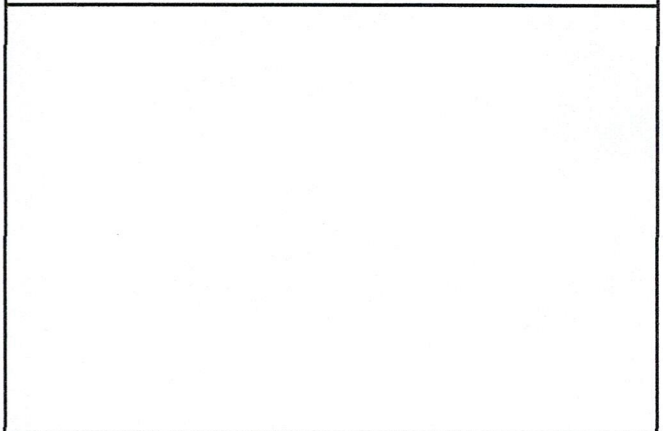

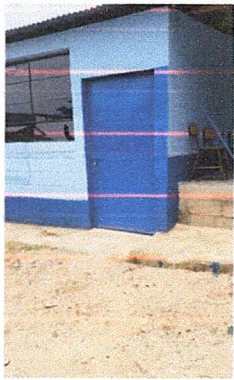

  Firma y sello del Presidente de la OPF	  Firma y Sello Director Centro Educativo Público
--	--

SITUACIÓN DEFICIENCIAS DETERMINADAS      PREVIO       DURANTE       POSTERIOR

DEPARTAMENTO:	BAJA VERAPAZ	MUNICIPIO:	PURULHA
NOMBRE DEL ESTABLECIMIENTO:	EORM	DIRECCIÓN DEL ESTABLECIMIENTO:	ALDEA SAN MARCOS SACSAMANI
CÓDIGO DEL ESTABLECIMIENTO:	15-08-0059-43	FECHA:	20/05/2024

 <p>Foto 1:</p>	<p>Foto 2:</p>
<p>Foto 3:</p>	<p>Foto 4:</p>

**Observación:** Si es necesario se pueden agregar hojas adicionales y actualizar el número de hojas.

  <p>Firma y sello del Presidente de la OPF</p>	  <p>Firma y Sello Director Centro Educativo Público</p>
---	---